



RELATÓRIO ANUAL DE INFORMAÇÕES

2023



CARTA AO PARTICIPANTE

Neste relatório, você vai entender, melhor, sobre a atuação da **PrevNordeste**. Não apenas sobre dados financeiros, como também sobre as estratégias da Entidade para os próximos anos e outras informações relevantes.

Conhecer sobre previdência complementar é também dar foco na sua segurança!

A previdência complementar é uma alternativa para quem procura mais estabilidade ou almeja aumentar a aposentadoria.

Segundo a Superintendência Nacional de Previdência Complementar, os planos fechados de previdência complementar já ultrapassavam o ativo total de R\$ 1,2 trilhão no segundo semestre de 2023. Esses números mostram o cenário positivo em que esse setor está inserido.

O foco da Fundação é proporcionar um futuro mais tranquilo e feliz aos seus participantes, por meio de planejamento financeiro personalizado e a longo prazo.

Inicialmente conhecida como “PrevBahia”, a **PrevNordeste** começou a ampliar sua atuação em 2017. Hoje, a Fundação também está presente em Sergipe e no Piauí.

Com as mudanças sociais, econômicas e políticas, nacionais e internacionais, é importante estar preparado para as alterações no panorama da previdência nos próximos anos. A **PrevNordeste** foca na inovação, eficiência e personalização para assegurar uma condição financeira tranquila, aos seus participantes, frente a tantas mudanças. O sucesso dos planos da **PrevNordeste** pode ser observado nos dados financeiros.

Crescimento por você!

A Entidade encerrou 2023 com 2888 adesões, sendo a maioria dos participantes da Bahia, seguido do Piauí e por fim Sergipe. Além disso, alcançou a marca de R\$ 100 milhões em patrimônio investido.

Em relação à rentabilidade, o Plano formado por servidores vinculados ao estado da Bahia acumulou 13,60%; no Piauí, foram 13,34%; já o Plano de Sergipe obteve 13,36% de retorno.

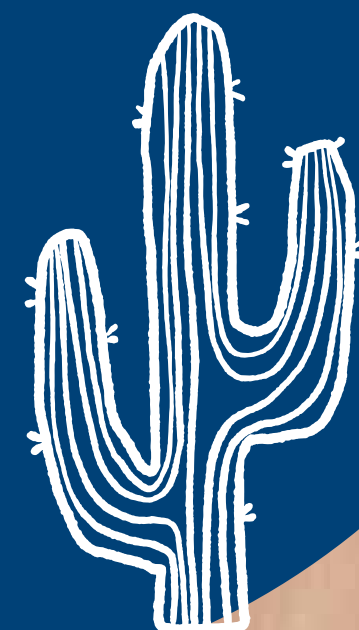

Com a PrevNordeste sempre ao lado, você, participante, e seus familiares conseguem programar melhor o futuro, garantindo conforto, tranquilidade e segurança. Com muitos planos para uma vida plena!

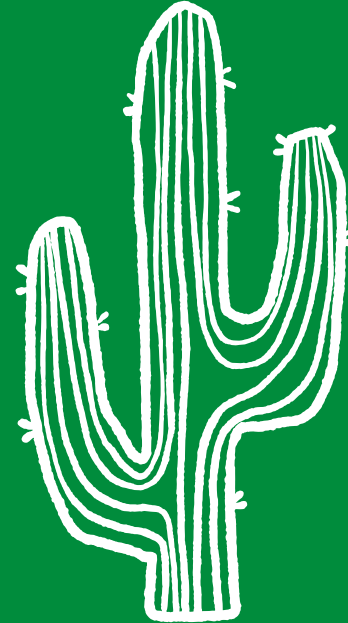

EDUCAÇÃO FINANCEIRA

**Você já pensou como será o amanhã?
Faça planos hoje para desfrutar o futuro!**

O futuro é a consequência de todas as ações que realizamos, no presente. Por isso mesmo, é importante começar a planejar o que você deseja viver plenamente. Pensar, de forma inteligente e responsável, faz toda a diferença.

Os anos passam...! Envelhecer é algo natural para todos. O Censo Demográfico de 2022, realizado pelo Instituto Brasileiro de Geografia e Estatística (IBGE), revelou que o índice de envelhecimento da população brasileira aumentou de 30,7 para 55,2 em 12 anos. Você já pensou como quer chegar lá na frente?

É importante que esse processo aconteça com o máximo de conforto e tranquilidade! Para que tudo dê certo, você precisa entender como cuidar da sua saúde, não só física e mental, mas também da sua segurança financeira. Esse planejamento garante um futuro muito melhor!



Pense, lá na frente, com educação financeira.

Lazer, compromissos, gastos a longo prazo etc. Todas essas preocupações podem ser organizadas no dia a dia para que não haja complicações daqui a 5, 10, 20 anos ou mais. Com educação financeira, você é capaz de economizar, poupar, investir e planejar sua vida a cada momento.

Solucionar problemas financeiros já existentes e ter uma prevenção para as dificuldades que podem surgir dão mais saúde. A educação financeira também fortalece o bem-estar físico e mental, visto que, com mais eficiência e otimização das tarefas, é possível dedicar mais tempo a outras prioridades que dão alegria e serenidade!

A **PrevNordeste** está junto com você no processo de consolidação do seu protagonismo financeiro. A suas contribuições de hoje serão o legado do seu amanhã! Presente nos estados da Bahia, Piauí e Sergipe, a **PrevNordeste** destaca-se no serviço de previdência complementar, que é essencial para quem busca ser protagonista da sua própria história.



O principal objetivo da **PrevNordeste** é estar ao seu lado, na hora de planejar um futuro de qualidade para você e sua família. Com independência financeira, cuidado e muito respeito pela sua vida!



MISSÃO

Contribuir na construção de um futuro financeiro seguro, a fim de proporcionar melhor qualidade de vida para nossos participantes e seus familiares.

VISÃO

Ser reconhecida pelos nossos participantes e patrocinadores como referência na gestão de planos previdenciários.

VALORES

Confiança
Compromisso
Ética
Transparência





01 SEGURIDADE

02 INVESTIMENTOS

03 RELACIONAMENTO

04 ADMINISTRATIVO

05 GOVERNANÇA

06 ANEXOS

SUMÁRIO

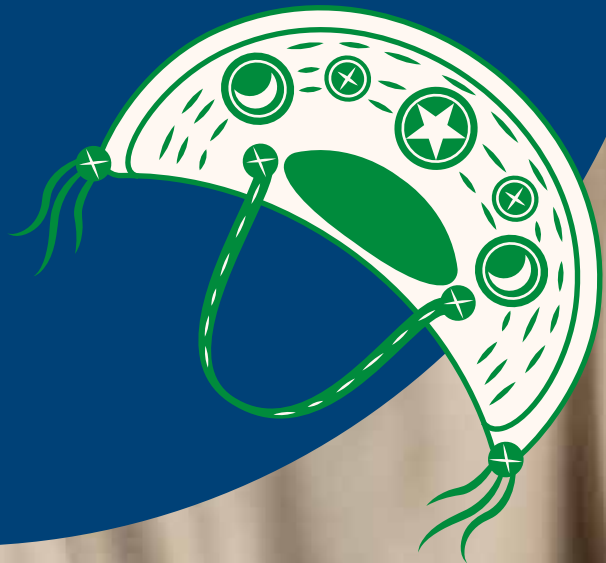

01

SEGURIDADE

**Qual a realidade da Prevnordeste em 2023?
Acompanhe!**

Participantes e assistidos, Patrocinadores, montante das contribuições recebidas e benefícios pagos; situação atuarial.

QUANTIDADE DE PARTICIPANTES E ASSISTIDOS

QUANTIDADE DE PARTICIPANTES

Ano	Adesões/ano	*Acumulado
2021	653	1.696
2022	286	1.982
2023	906	2.888

*2.359 Bahia, 149 Sergipe e 380 Piauí

ASSISTIDOS

Pensão por morte	4
------------------	---

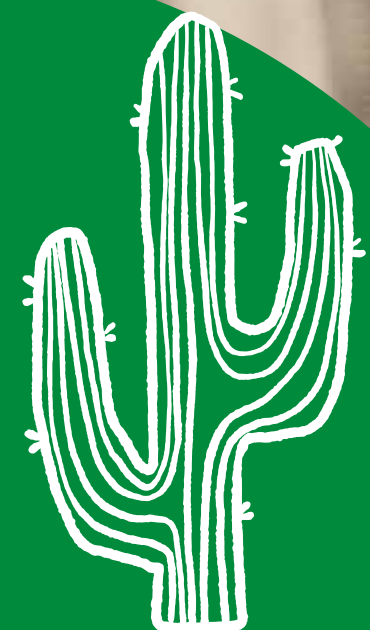

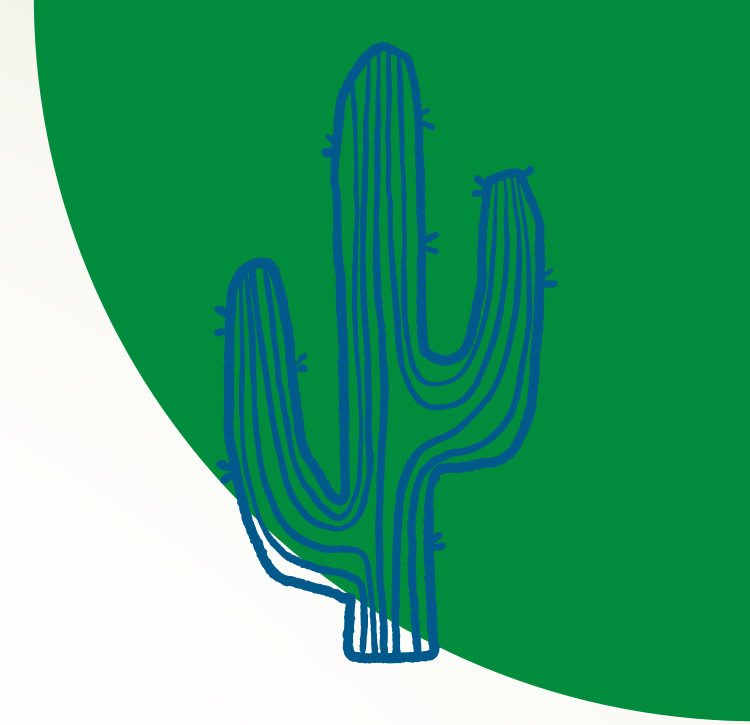

BENEFÍCIO DE PENSÃO POR MORTE 2023

Valores pagos 48.263,09

Benefício médio 977,52

SITUAÇÃO ATUARIAL

Conforme consta nos pareceres emitidos pela consultoria atuarial, contratada pela **PrevNordeste**, os planos de benefícios se encontram em equilíbrio, em termos atuariais, tendo apresentado patrimônio de cobertura na exata medida das provisões matemáticas. Essa situação é típica de plano de benefícios estruturado na modalidade de contribuição definida em ambas as fases, ativa e inativa.



PREVNORDESTE EVOLUÇÃO DAS ADESÕES AOS PLANOS

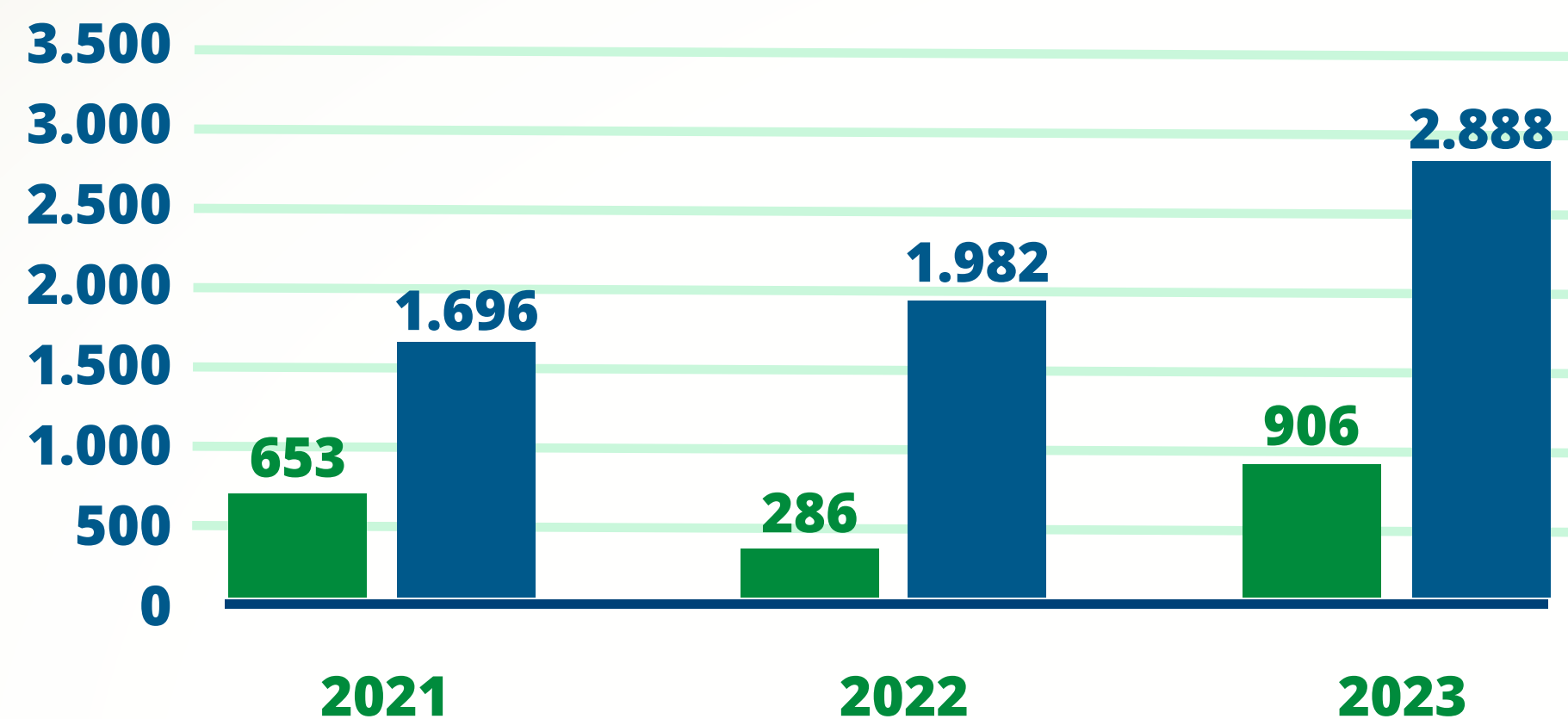

- Quantidade de Participantes Adesões/ano
- Quantidade de Participantes *Acumulado

PATROCINADORES

2016	Bahia
2018	Sergipe
2019	Piauí
Total	3

ARRECADAÇÃO CONSOLIDADO

	2023	2022	2021
TOTAL DA ARRECADAÇÃO	33.759.064	23.531.420	18.224.293
Contribuições Patrocinador	16.034.958	11.337.896	8.663.112
Contribuições Participante	16.897.951	11.989.267	8.960.958
Total contribuições mensais	32.932.908	23.327.163	17.624.070
*Contribuição média mensal	2.533.301	1.794.397	1.355.698
Contribuição média por participante	877	905	801
Contribuições esporádicas - Voluntárias	142.025	126.270	98.700
Portabilidade	684.130	77.988	501.523

ARRECADAÇÃO

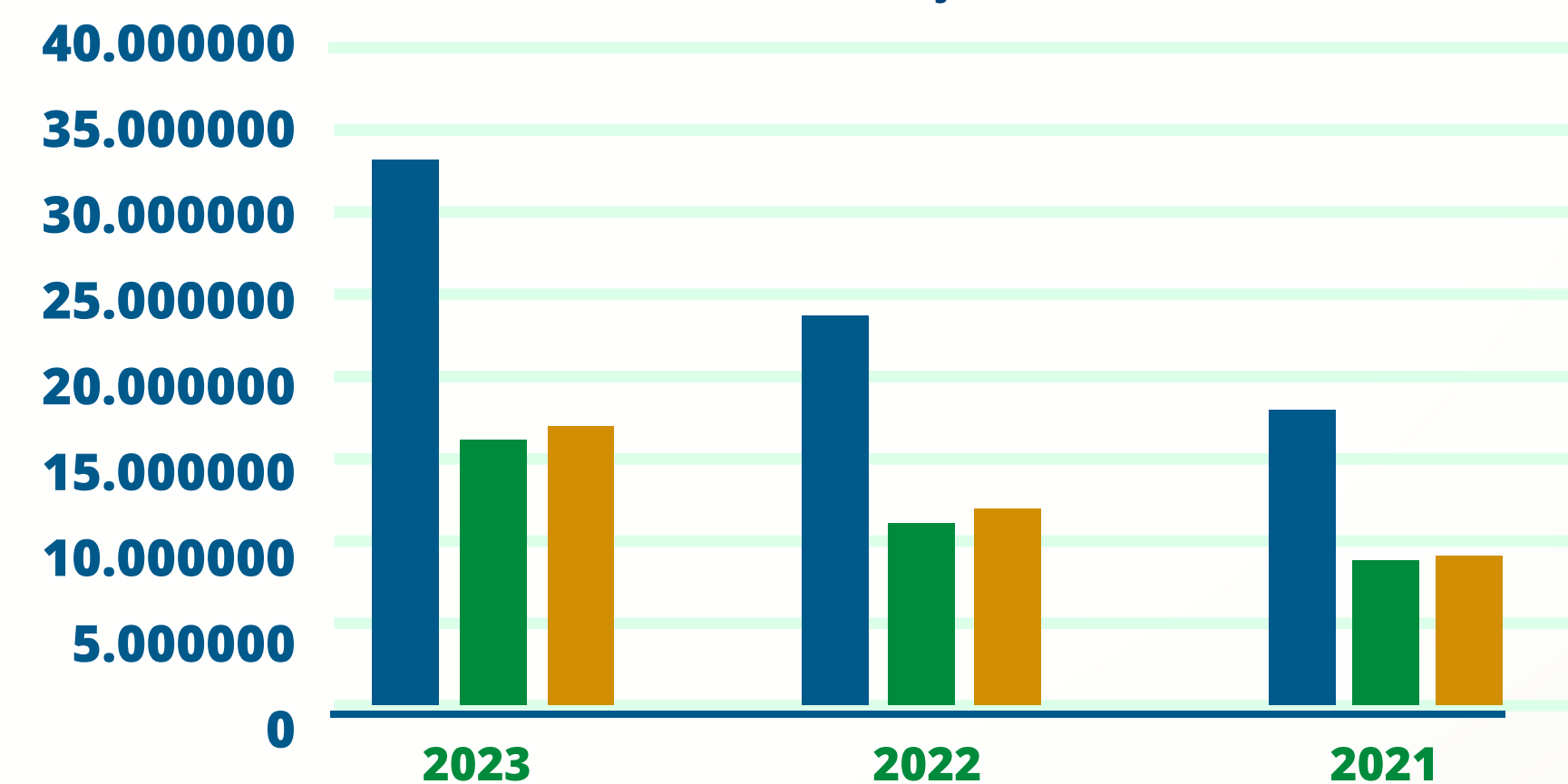

- Total da arrecadação
- Contribuições Patrocinador
- Contribuições Participante

PATROCINADORES



TRIBUNAL DE JUSTIÇA
DO ESTADO DE SERGIPE



Tribunal de Contas dos Municípios
do Estado da Bahia



TRIBUNAL DE CONTAS
DO ESTADO DA BAHIA



Tribunal de Contas
do Estado do Piauí



ALBA
ASSEMBLEIA LEGISLATIVA DA BAHIA



ASSEMBLEIA
LEGISLATIVA
ESTADO DE SERGIPE



TCESE
TRIBUNAL DE CONTAS DO ESTADO DE SERGIPE



SERGIPE
GOVERNO DO ESTADO



DEFENSORIA PÚBLICA
SERGIPE



MINISTÉRIO PÚBLICO
DO ESTADO DA BAHIA



GOVERNO DO ESTADO
BAHIA



ALEPI
ASSEMBLEIA LEGISLATIVA
DO ESTADO DO PIAUÍ



MPPI
Ministério Público
do Estado do Piauí



DEFENSORIA PÚBLICA
DO ESTADO DO PIAUÍ



PODER JUDICIÁRIO
DO ESTADO DA BAHIA



GOVERNO DO
PIAUÍ
AQUI TEM TRABALHO.
AQUI TEM FUTURO.



PREVNORDESTE



MINISTÉRIO PÚBLICO
MPSE
Ministério Público de Sergipe



Defensoria
Pública
BAHIA



PODER JUDICIÁRIO
TRIBUNAL DE JUSTIÇA DO PIAUÍ



02

INVESTIMENTOS

A PrevNordeste cresce a cada dia!

Dedicação, empenho e versatilidade para se adaptar diante das mudanças do cenário econômico: esse é o perfil do time da **PrevNordeste**. Os bons resultados alcançados refletem na confiança dos servidores em se tornar participantes dos planos de previdência da Bahia, Sergipe e Piauí.

Confira a seguir informações detalhadas e dados da área de Investimentos.



MARCOS ECONÔMICOS



EUA

Apesar do aperto monetário promovido pelo FED, a atividade econômica se manteve resiliente, com baixo desemprego e inflação elevada. Cabe registrar aqui a excelente reação do mercado financeiro americano que soube enfrentar muito bem uma eminente crise bancária. O PIB da maior economia do planeta encerrou o ano 2023 com crescimento de 2,5%, acima da expectativa dos analistas.



ZONA DO EURO

A política monetária restritiva afetou negativamente a atividade econômica, o que se refletiu na desaceleração da indústria e no setor de serviços. O Banco Central Europeu (BCE) encerrou em setembro o ciclo de alta de juros. A inflação, contudo, continuará elevada por algum tempo, influenciada sobretudo pelos salários elevados. A expectativa é que o BCE manterá a taxa de juros parada em 4,0% até meados de 2024.



CHINA

Depois de um longo tempo, e mesmo com muitos estímulos financeiros, houve uma piora nos indicadores de crescimento econômico, com perda de tração nos últimos meses, muito impactada pelo menor dinamismo do setor imobiliário. Além disso, o contexto geopolítico mais complexo e as dificuldades estruturais têm trazido consequências ao investimento estrangeiro direto, na China, que ficou negativo pela primeira vez desde o início da série histórica.

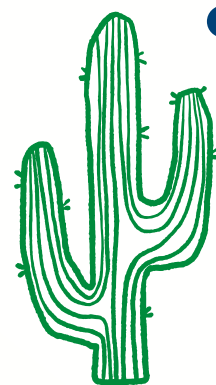

CONFLITOS INTERNACIONAIS

Ainda no cenário externo pode-se incluir, como fato relevante, a continuação do conflito militar entre a Rússia e a Ucrânia. Outro fato importante foi o início de uma nova guerra, agora entre Israel e o Hamas. Esses eventos contribuem para aumentar a tensão mundial, o que pode afetar o comportamento dos preços das *commodities* (em especial o petróleo) e, por conseguinte, a inflação global.



MARCOS ECONÔMICOS

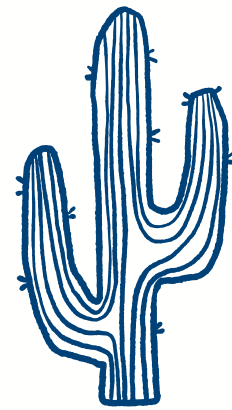

BRASIL

O processo de desinflação seguiu seu curso, apoiado pela normalização das cadeias globais de distribuição e na boa safra de grãos. Após dois anos, o IPCA encerrou o ano em 4,62%, abaixo do limite superior de 4,75%.

Em linha com o esperado pelo mercado, o Banco Central deu início ao corte da taxa básica de juros (Selic) a partir do segundo semestre de 2023, realizando quatro cortes de 0,5%, o que fechou o ano em 11,75%.

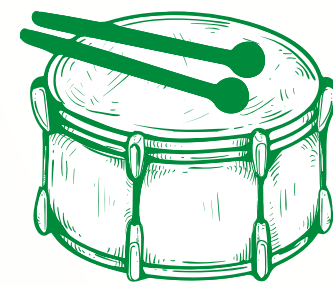

BOLSAS DE VALORES

Após cair quase 10% no primeiro trimestre, encerrou o ano em sua máxima histórica, com uma valorização de 22,28%. O ingresso de capital estrangeiro foi fundamental para isso, ajudando também na apreciação do real em relação ao dólar de 7,21%.

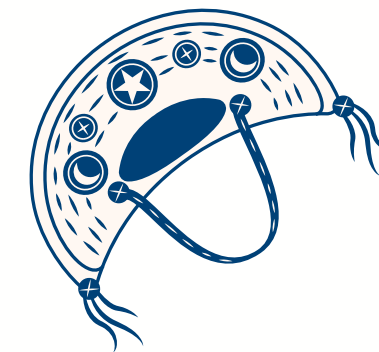

PIB

Em janeiro, a estimativa dos economistas era de que o Produto Interno Bruto (PIB) brasileiro aumentasse em torno de 0,5% até o final do ano. Após sucessivas revisões ao longo do período, o crescimento registrado foi de 2,9%.



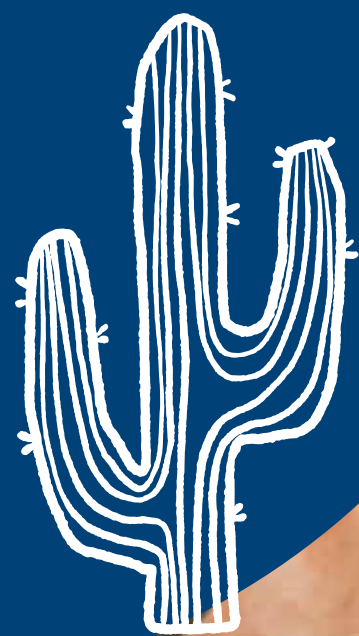

CRESCIMENTO

Em relação à Prevnordeste, o ano se destacou pelo robusto crescimento do patrimônio investido. Os Planos da Bahia, Sergipe e Piauí cresceram respectivamente 56%, 158% e 109%. Acompanhe os gráficos.

PREVBAHIA PB CIVIL

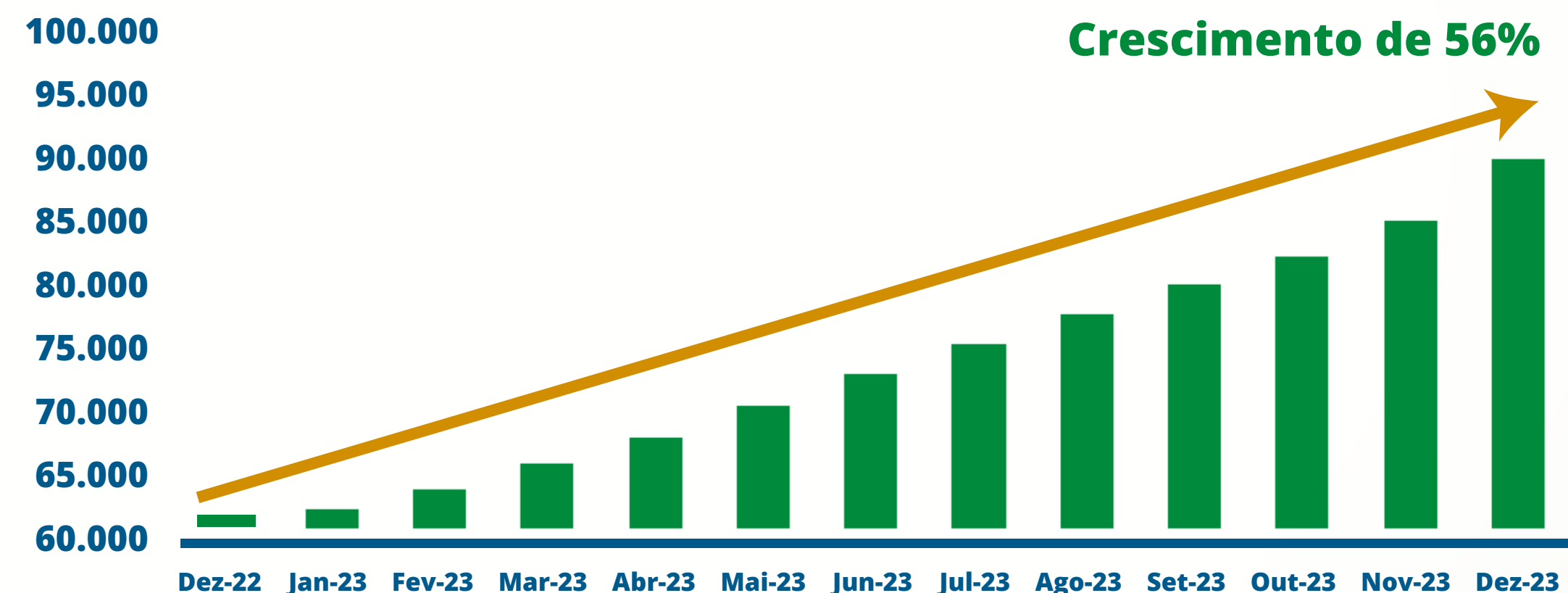

Focada nos desdobramentos dos principais acontecimentos externos e internos, a Diretoria de Investimento intensificou seus esforços nas análises de possíveis cenários que poderiam impactar no retorno das carteiras administradas, adotando medidas que pudessem maximizar os retornos ajustados a níveis de riscos aceitáveis.

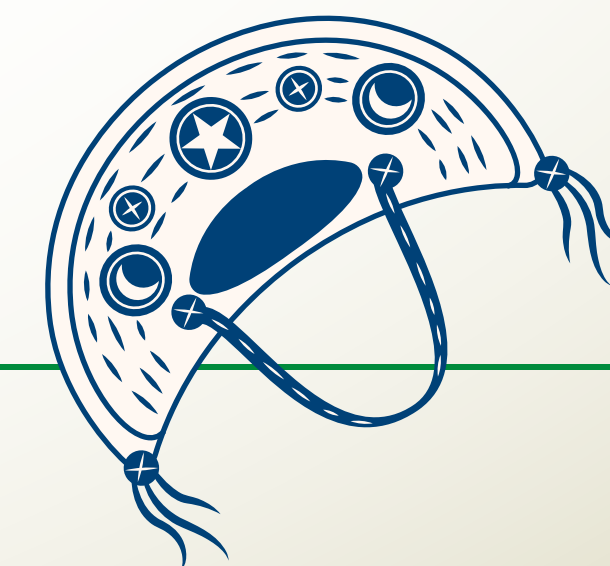

PREVORDESTE-SERGIPE

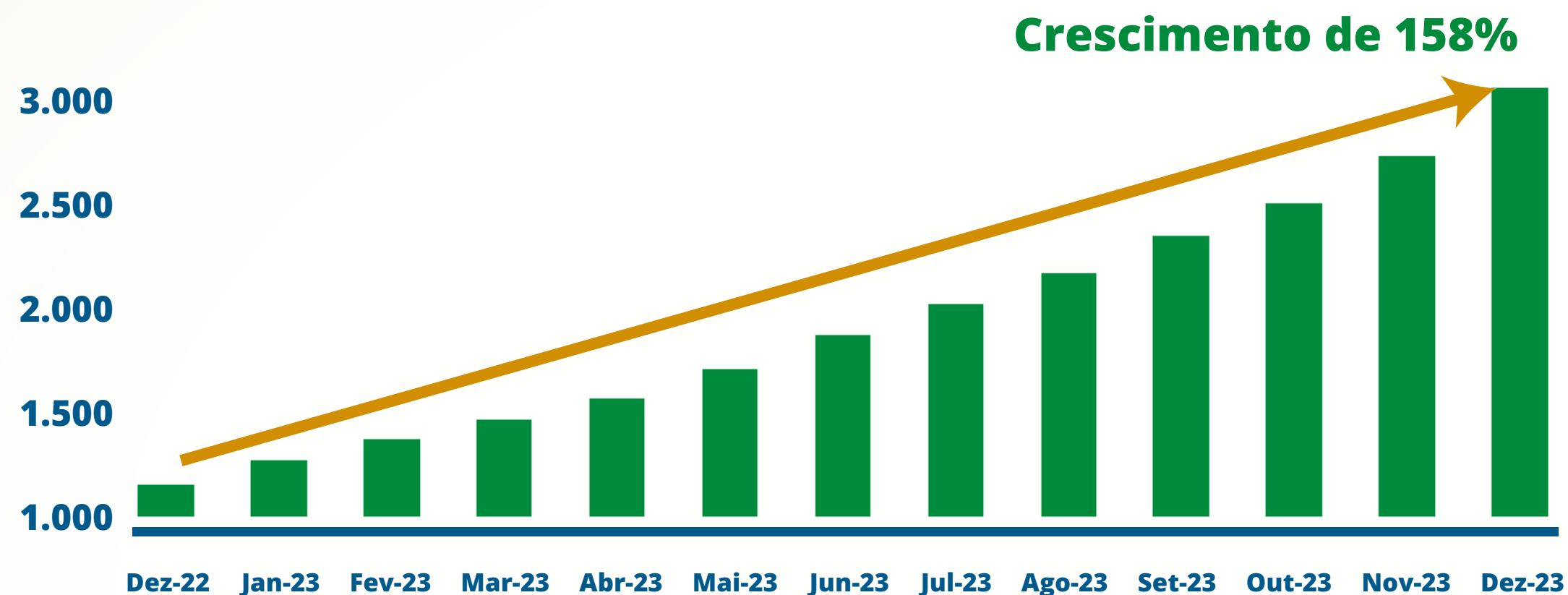

PREVNORDESTE-PIAUI

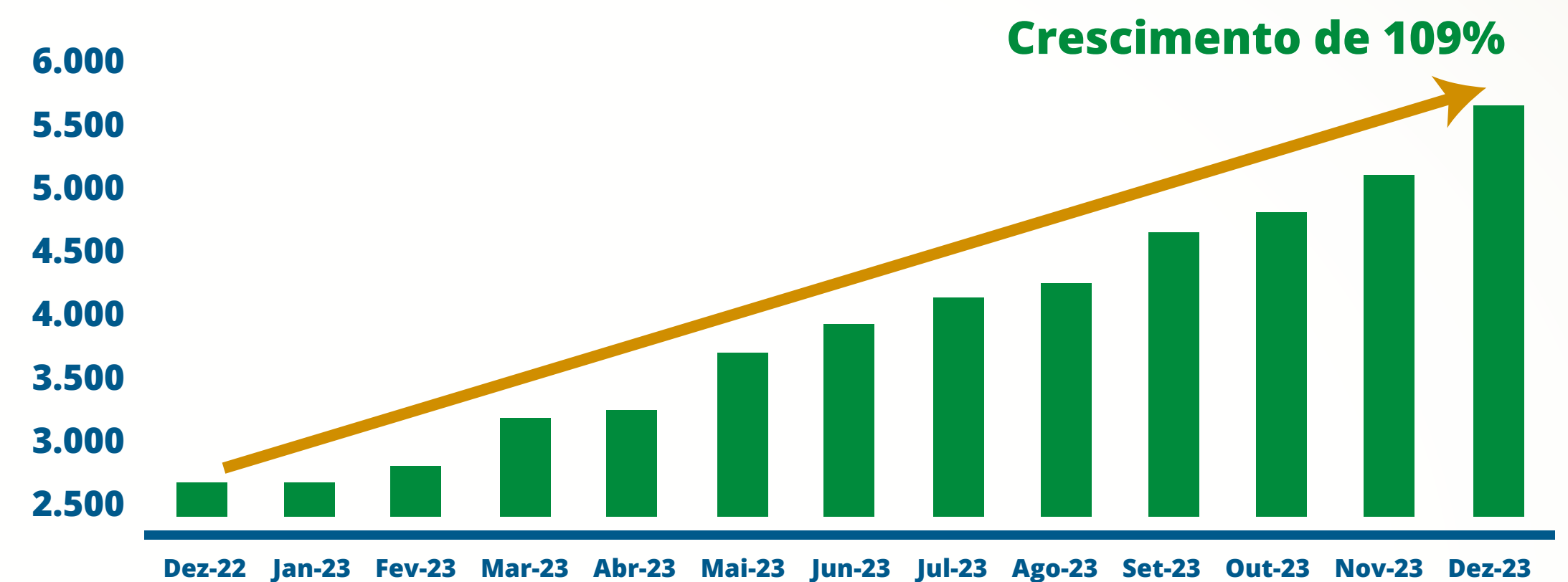

Em dezembro, a **PrevNordeste** superou a marca R\$ 100 milhões em patrimônio investido. O número representa crescimento de aproximadamente 65% no período de 12 meses. Contribuíram para esse resultado, além do ingresso de participantes, a rentabilidade auferida em seus Planos administrados.

Como resultado da gestão dos seus investimentos, a Entidade vem performando rotineiramente acima do CDI e, conseqüentemente, superando também o seu índice de referência (IPCA + 3%). Ao fim do exercício, o Plano formado por servidores vinculados ao Estado da Bahia acumulou rentabilidade de 13,60%, 75% acima do índice de referência. O Plano de Sergipe em 13,36%, já o Plano do Piauí teve 13,34% de retorno. Ambos superaram em 72% o seu alvo.

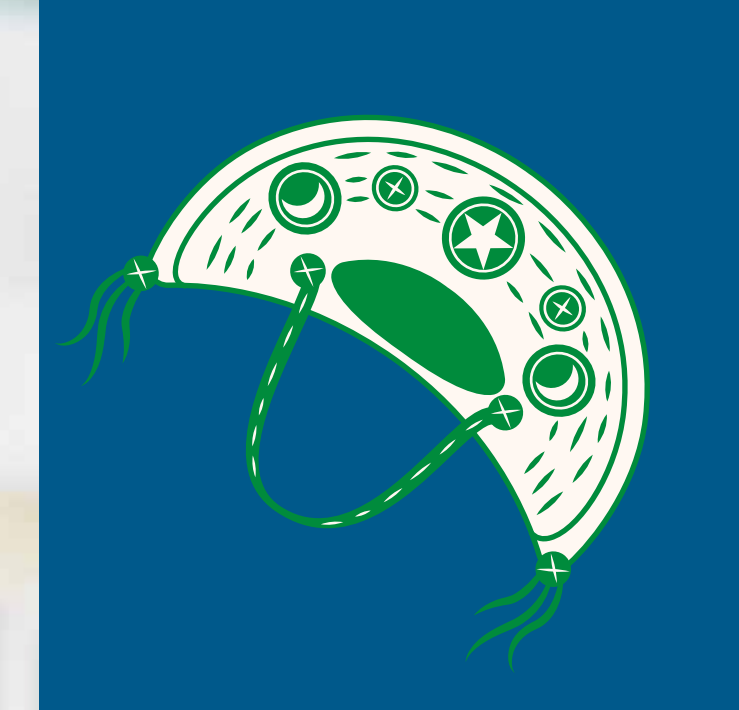

ALOCÇÃO DE RECURSOS LIMITES E ALVOS POR SEGMENTO DE APLICAÇÃO E MANDATO				
SEGMENTO	LIMITE LEGAL	ALOCÇÃO OBJETIVO	LIMITE	
			INFERIOR	SUPERIOR
Renda Fixa	100%	77,00%	42,00%	100,00%
Renda Variável	70%	8,00%	0,00%	20,00%
Estruturado	20%	8,00%	0,00%	15,00%
Imobiliário	20%	0,00%	0,00%	5,00%
Operações com participantes	15%	2,00%	0,00%	8,00%
Exterior	10%	5,00%	0,00%	10,00%



Abaixo as lâminas de investimentos com a posição de dezembro/2023.

PLANO DE BENEFÍCIOS PREVBAHIA PB CIVIL

PLANO DE BENEFÍCIOS PREVBAHIA PB CIVIL		PATRIMÔNIO			RENTABILIDADE (%)		
GESTOR / FUNDO	CNPJ	TX. (%)	ALOCADO (R\$)	(%)	MÊS	ANO	12 MESES
BB PREVI RENDA FIXA FLUXO	13.077.415/0001-05	1,00	-	0,00%	0,82	11,93	11,93
BB PREVI RENDA FIXA PERFIL	13.077.418/0001-49	0,20	45.688.459	48,83%	0,90	12,98	12,98
CAIXA FI BRASIL	03.737.206/0001-97	0,20	21.746.358	23,24%	0,92	13,32	13,32
CAIXA FI BRASIL 2024 TP RF	20.139.595/0001-78	0,20	2.382.006	2,55%	0,92	10,82	10,82
CAIXA FI BRASIL 2024 X TP RF	50.635.944/0001-03	0,10	1.031.726	1,10%	0,93	6,06	6,06
BB PREVI RENDA FIXA IMA-B5	03.543.447/0001-03	0,20	7.175.235	7,67%	1,44	11,93	11,93
BB PREVI RENDA FIXA IDKA 2	13.322.205/0001-35	0,20	3.526.769	3,77%	1,41	11,72	11,72
CAIXA FI IDKA IPCA 2A RF LP	14.386.926/0001-71	0,20	2.565.164	2,74%	1,40	11,90	11,90
BB PREVI RENDA FIXA IMA-B5+	13.327.340/0001-73	0,20	2.528.224	2,70%	3,93	18,87	18,87
CAIXA IMA B5+	10.577.503/0001-88	0,20	1.633.587	1,75%	3,93	18,94	18,94
BB PREV RENDA FIXA IRF-M	07.111.384/0001-69	0,20	526.060	0,56%	1,46	16,06	16,06
CAIXA FIC ALOC MACRO MULT LP	08.070.841/0001-87	1,00	943.931	1,01%	1,81	13,64	13,64
BB AÇÕES GOVERNANÇA FI	10.418.335/0001-88	1,00	1.016.092	1,09%	5,52	20,23	20,23
CAIXA FIA BRASIL IBOVESPA	13.058.816/0001-18	0,50	1.051.667	1,12%	5,35	21,73	21,73
BB MM GLOBAL SELECT EQUITY IE	17.413.636/0001-68	0,08	911.825	0,97%	3,66	16,01	16,01
CAIXA FI AÇÕES INST BDR NÍVEL 1	17.502.937/0001-68	0,70	832.554	0,89%	2,59	24,92	24,92
CONSOLIDADO DO PLANO PREVBAHIA PB CIVIL			93.559.660	100%	1,28	13,60	13,60

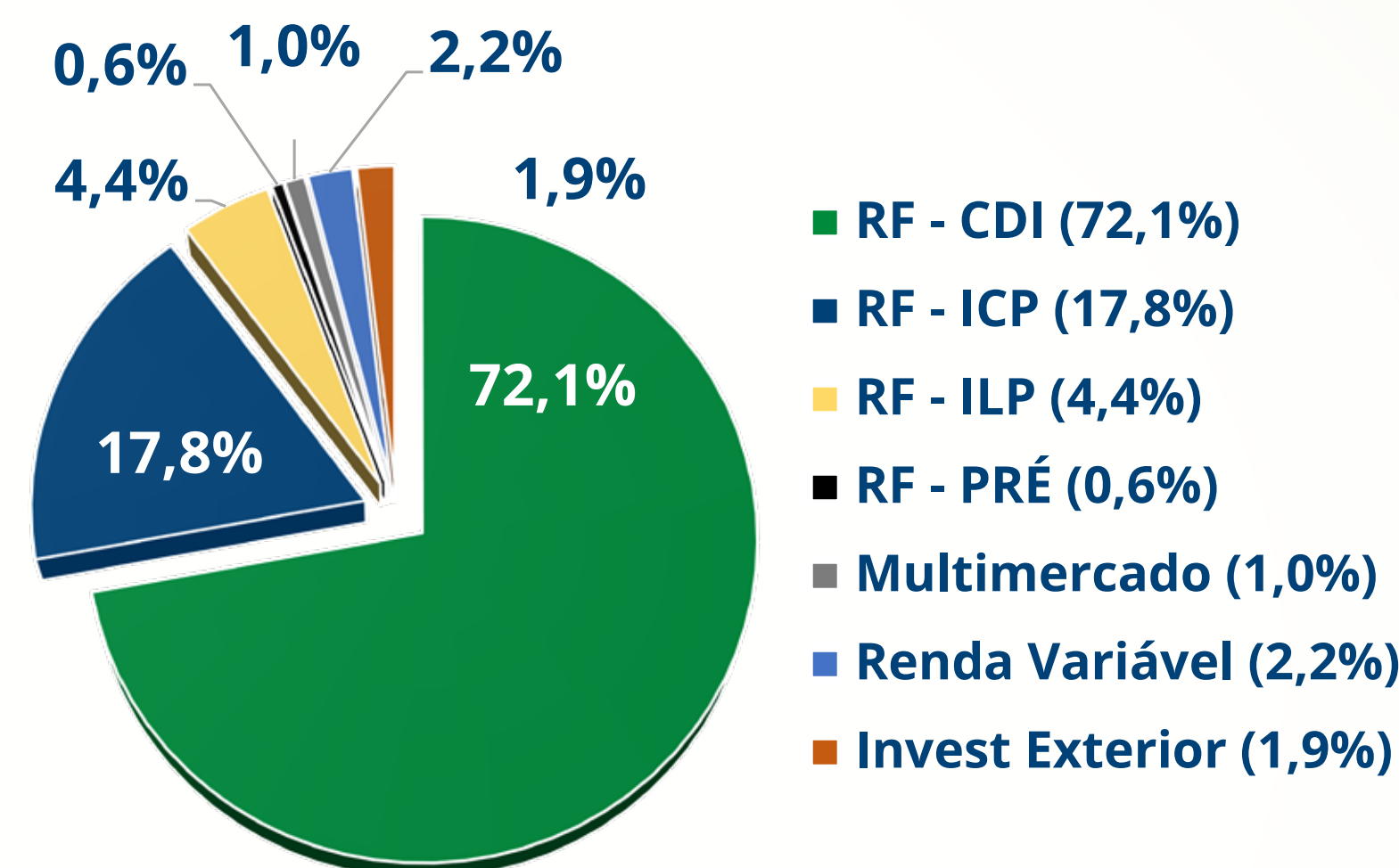

CDI	0,89	13,04	13,04
PB Civil	143%	104%	104%
IPCA + 3%	0,81	7,76	7,76
PB Civil	158%	175%	175%

Abaixo as lâminas de investimentos com a posição de dezembro/2023.

PLANO DE BENEFÍCIOS PREVNORDESTE SERGIPE

PLANO DE BENEFÍCIOS PREVNORDESTE SERGIPE		PATRIMÔNIO			RENTABILIDADE (%)		
GESTOR / FUNDO	CNPJ	TX. (%)	ALOCADO (R\$)	(%)	MÊS	ANO	12 MESES
BB PREVI RENDA FIXA FLUXO	13.077.415/0001-05	1,00	-	0,00%	0,82	11,93	11,93
BB PREVI RENDA FIXA PERFIL	13.077.418/0001-49	0,20	1.323.244	44,39%	0,90	12,98	12,98
CAIXA FI BRASIL	03.737.206/0001-97	0,20	1.188.299	39,86%	0,92	13,32	13,32
CAIXA FI BRASIL 2024 TP RF	20.139.595/0001-78	0,20	47.640	1,60%	0,92	10,82	10,82
CAIXA FI BRASIL 2024 X TP RF	50.635.944/0001-03	0,10	30.952	1,04%	0,93	6,06	6,06
BB PREVI RENDA FIXA IMA-B5	03.543.447/0001-03	0,20	164.354	5,51%	1,44	11,93	11,93
BB PREVI RENDA FIXA IDKA 2	13.322.205/0001-35	0,20	29.586	0,99%	1,41	11,72	11,72
CAIXA FI IDKA IPCA 2A RF LP	14.386.926/0001-71	0,20	28.098	0,94%	1,40	11,90	11,90
CAIXA IMA B5+	10.577.503/0001-88	0,20	39.819	1,34%	3,93	18,94	18,94
BB PREV RENDA FIXA IRF-M	07.111.384/0001-69	0,20	15.782	0,53%	1,46	16,06	16,06
CAIXA FIC ALOC MACRO MULT LP	08.070.841/0001-87	0,20	26.220	0,88%	1,81	13,64	13,64
BB AÇÕES GOVERNANÇA FI	10.418.335/0001-88	1,00	21.463	0,72%	5,52	20,23	20,23
CAIXA FIA BRASIL IBOVESPA	13.058.816/0001-18	0,50	36.014	1,21%	5,35	21,73	21,73
CAIXA FI AÇÕES INST BDR NÍVEL 1	17.502.937/0001-68	0,70	29.674	1,00%	2,59	24,92	24,92
CONSOLIDADO DO PLANO PREVNORDESTE SERGIPE			2.981.145	100%	1,10	13,36	13,36

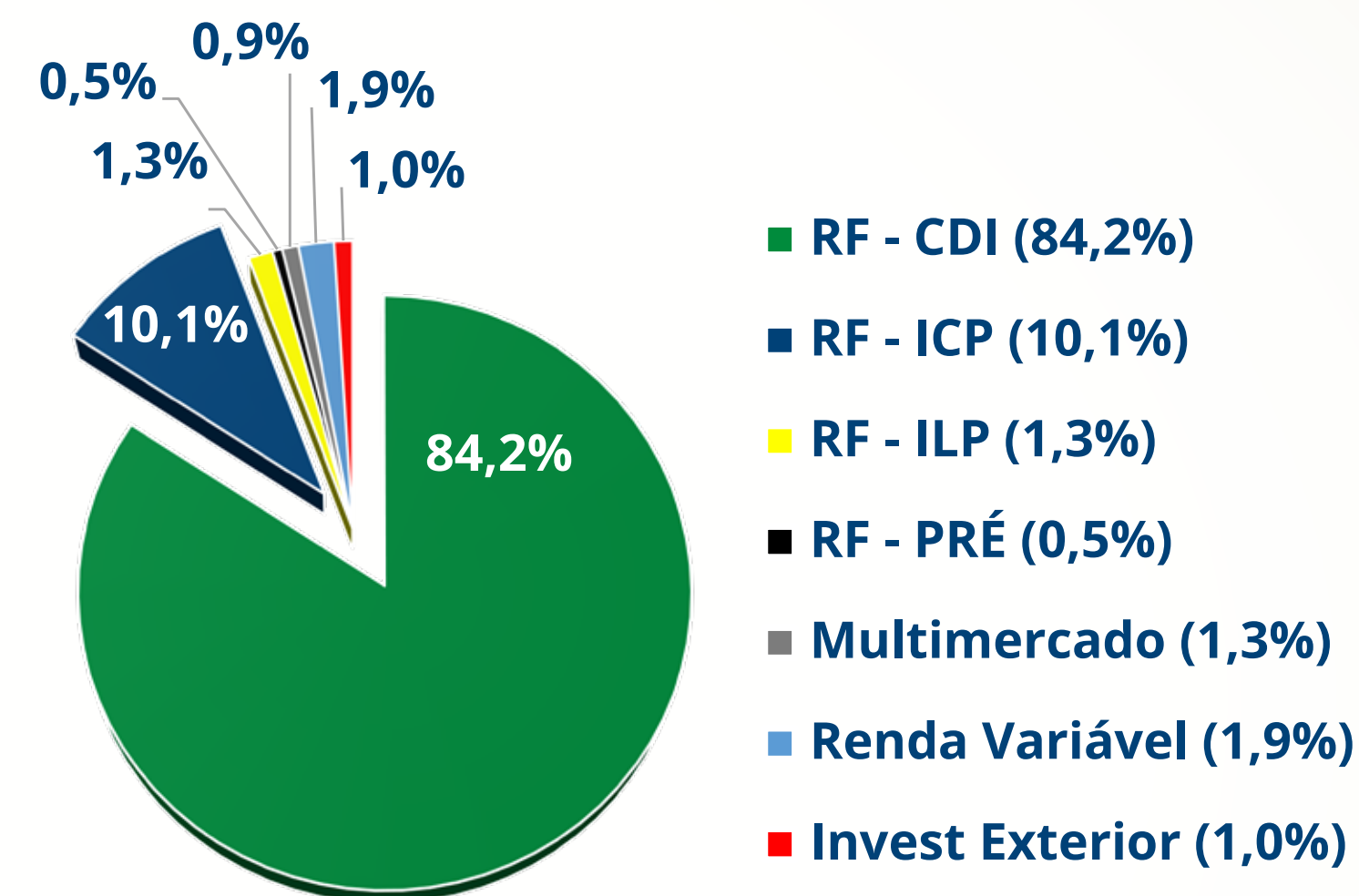

CDI	0,89	13,04	13,04
PN Sergipe	123%	102%	102%
IPCA + 3%	0,81	7,76	7,76
PN Sergipe	137%	172%	172%

Abaixo as lâminas de investimentos com a posição de dezembro/2023.

PLANO DE BENEFÍCIOS PREVNORDESTE PIAUÍ

PLANO DE BENEFÍCIOS PREVNORDESTE PIAUÍ		PATRIMÔNIO			RENTABILIDADE (%)		
GESTOR / FUNDO	CNPJ	TX. (%)	ALOCADO (R\$)	(%)	MÊS	ANO	12 MESES
BB PREVI RENDA FIXA FLUXO	13.077.415/0001-05	1,00	-	0,00%	0,82	11,93	11,93
BB PREVI RENDA FIXA PERFIL	13.077.418/0001-49	0,20	3.233.773	55,97%	0,90	12,98	12,98
CAIXA FI BRASIL	03.737.206/0001-97	0,20	1.625.401	28,13%	0,92	13,32	13,32
CAIXA FI BRASIL 2024 TP RF	20.139.595/0001-78	0,20	111.160	1,92%	0,92	10,82	10,82
CAIXA FI BRASIL 2024 X TP RF	50.635.944/0001-03	0,10	61.904	1,07%	0,93	6,06	6,06
BB PREVI RENDA FIXA IMA-B5	03.543.447/0001-03	0,20	314.757	5,45%	1,44	11,93	11,93
BB PREVI RENDA FIXA IDKA 2	13.322.205/0001-35	0,20	80.695	1,40%	1,41	11,72	11,72
CAIXA FI IDKA IPCA 2A RF LP	14.386.926/0001-71	0,20	23.437	0,41%	1,40	11,90	11,90
BB PREVI RENDA FIXA IMA-B5+	13.327.340/0001-73	0,20	40.292	0,70%	3,93	18,87	18,87
CAIXA IMA B5+	10.577.503/0001-88	0,20	30.847	0,53%	3,93	18,94	18,94
BB PREV RENDA FIXA IRF-M	07.111.384/0001-69	0,20	31.564	0,55%	1,46	16,06	16,06
CAIXA FIC ALOC MACRO MULT LP	08.070.841/0001-87	1,00	52.441	0,91%	1,81	13,64	13,64
BB AÇÕES GOVERNANÇA FI	10.418.335/0001-88	1,00	44.731	0,77%	5,52	20,23	20,23
CAIXA FIA BRASIL IBOVESPA	13.058.816/0001-18	0,50	72.786	1,26%	5,35	21,73	21,73
CAIXA FI AÇÕES INST BDR NÍVEL 1	17.502.937/0001-68	0,70	53.718	0,93%	2,59	24,92	24,92
CONSOLIDADO DO PLANO PREVNORDESTE PIAUÍ			5.777.506	100%	1,10	13,34	13,34

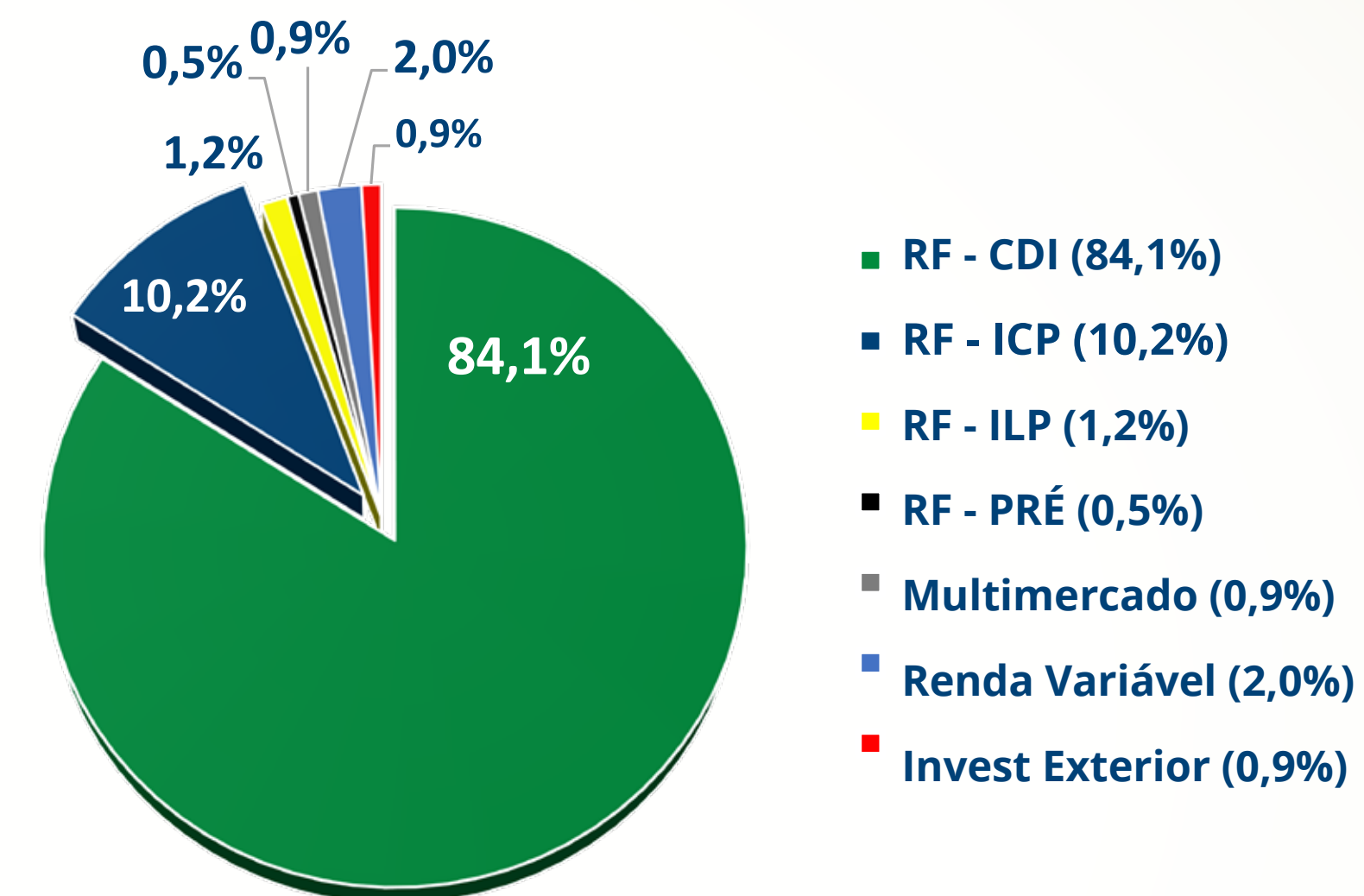

CDI	0,89	13,04	13,04
PN PIAUÍ	124%	102%	102%
IPCA + 3%	0,81	7,76	7,76
PN PIAUÍ	137%	172%	172%



DESPESAS COM INVESTIMENTOS	PB CIVIL	PREV SE	PREV PI	PGA	TOTAL
CUSTÓDIA	32.573,36	698,79	1.600,30	2.357,44	37.229,39
CETIP	4.213,18	103,12	219,94	17.785,79	22.322,03
CONSULTORIA	0	0	0	130.550,00	130.550,00



Principais ações da área para alcançar esses resultados

01

Diálogo com os principais gestores de recursos das diversas classes de ativos.

Esses são momentos importantes para o entendimento dos vieses de mercado, assim como a montagem da estratégia de alocação de recursos a ser submetida às demais instâncias da organização.

02

Certificação dos membros do Comitê de Investimentos.

A DI deu todo o suporte necessário para a obtenção de certificado na área de investimentos aos novos membros que assumiram em 2023.

03

Participação em eventos.

Há uma constante atualização nas melhores práticas de gestão de carteiras, além de fortalecer o relacionamento com outros profissionais do segmento de Previdência Complementar.



Sempre pensando em modernidade, o diretor e o gerente de Investimentos participaram do 27º Encontro dos Profissionais de Investimentos do Norte e Nordeste, realizado no mês de maio, em Fortaleza - CE. Já o coordenador de Investimentos, na modalidade *on-line*, representou a área no 44º Congresso Brasileiro de Previdência Complementar no mês de outubro. Ainda durante o ano, os colaboradores da área marcaram presença em diversos eventos na área de investimentos.

04 Estudos de Fronteira Eficiente.

A partir da expectativa sobre cortes na taxa Selic e as mudanças no cenário externo, foi necessário atualizar constantemente o estudo de macroalocação durante o ano de 2023. A DI, auxiliada pela consultoria de riscos e dos demais membros do Comitê de Investimentos, apresentou pelo menos 4 diferentes propostas, ao longo do ano, para otimizar os retornos das carteiras dos Planos administrados.

05

Novos investimentos e rebalanceamento das carteiras.

A Prevnordeste voltou a aportar recursos nas classes de riscos de renda fixa – Prefixado, Multimercado e Fundos de curtíssimo prazo que aplicam em papéis atrelados à inflação. Essas realocações tiveram como objetivo a captura de prêmios de riscos pela queda da taxa de juros.

06

Divulgação de informações.

O apoio da ASCOM foi fundamental para reformulação dos relatórios que são disponibilizados aos participantes, facilitando a compreensão final.

07

Aprovação da Política de Investimentos.

A partir do cenário macroeconômico e perspectiva do mercado, a Política foi aprovada, pelo Conselho Deliberativo, após percorrer as demais etapas do Fluxo Decisório de Investimentos, a PI 2024.



03

RELACIONAMENTO

Ações estratégicas realizadas pela Gerência de Relacionamento

Conviver e crescer! Foi assim o ano de 2023, marcado por um intenso trabalho dedicado às palestras e atendimentos aos servidores públicos estaduais dos Estados patrocinadores. A Gerência de Relacionamento priorizou o estreitamento dos laços com os patrocinadores, intensificando e ampliando a participação nas ações de ambientação de novos servidores, nos cursos e capacitações, em formatos presencial e virtual.

O projeto de captação “PrevNordeste Itinerante” continuou com muito sucesso! Iniciado no segundo semestre de 2022, a ação visa à realização de plantões de atendimento nas sedes dos órgãos patrocinadores. Os plantões seguiram o calendário estratégico com o objetivo de atender a um maior número de servidores.



Nesse contato direto com o servidor, foi possível encontrar maior facilidade para elucidar as vantagens e os benefícios da permanência nos planos e a importância desse planejamento previdenciário, resultando no aumento das adesões, por captação e maior retenção dos participantes.

A disseminação da marca ganhou ainda mais força. Foram distribuídos brindes e material publicitário nos atendimentos presenciais, além do envio de *e-mails* em massa, com conteúdo e informações relevantes para a manutenção do relacionamento com os participantes e da prospecção de novas adesões.

Ao total foram realizados 3.494 atendimentos, através dos canais de atendimento da Entidade. Desse número, a maior parte foi via *e-mails*, representando 1321 atendimentos; 806 por ZAP/*Chatbot*; 584 por telefone; além de contato presencial, virtual, via simulador e pelo portal, que juntos somam 783 atendimentos.

Dentre as ações, destacou-se a apresentação institucional do plano PreVNordeste-Piauí e informações sobre previdência complementar. As atividades foram realizadas em parceria com a Gerência de Seguridade, para

a Associação dos Defensores Públicos do Piauí – APIDEP; Sindicato dos Delegados de Polícia Civil de Carreira do Estado do Piauí – SINDEPOL; Associação Piauiense dos Procuradores do Estado do Piauí; Associação Piauiense dos Procuradores do Estado do Piauí; Associação dos Magistrados do Piauí – AMAPI; Associação Piauiense do Ministério Público; com público de servidores que analisavam a migração de regime com o benefício especial e adesão ao plano de benefícios **PrevNordeste-Piauí**. O resultado final trouxe 18 novas adesões.



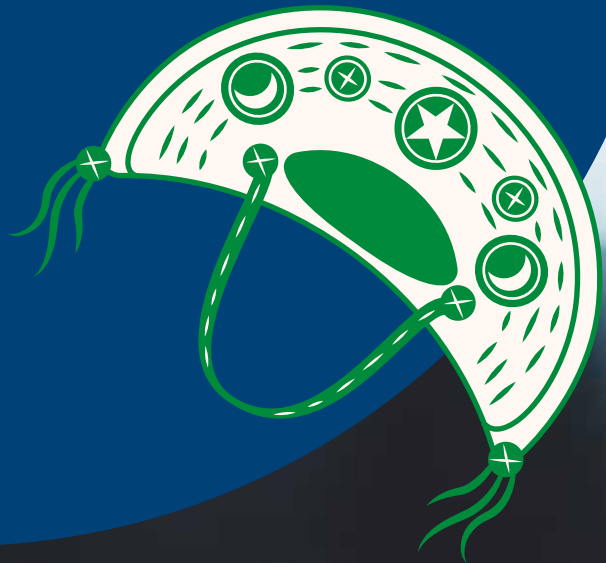

04

ADMINISTRATIVO FINANCEIRO

INDICADORES DE GESTÃO	PREVISÃO	2023
Taxa de Carregamento	Resolução CNPC 48/21 (Art. 9º, I)	2.265.001
Desp Adm/Participantes	Resolução CNPC 48/21 (Art. 9º, II, a)	1.595
Despesas Administrativas / Recursos Garantidores	Resolução CNPC 48/21 (Art. 9º, II, b)	4,34%
Despesas Administrativas /Ativo Total	Resolução CNPC 48/21 (Art. 9º, II, c)	0,0429
Despesas Administrativas /Receitas Adm	Resolução CNPC 48/21 (Art. 9º, II, d)	1,1813
Despesas de Pessoal	Resolução CNPC 48/21 (Art. 9º, III)	3.054.068
Evolução Fundo Administrativo	Resolução CNPC 48/21 (Art. 9º, IV)	- 1.371.814

TOTAL DAS FONTES DE CUSTEIO	3.899.294
Contribuição dos participantes e assistidos	1.145.129
Contribuição dos patrocinadores	1.119.872
Resultado dos investimentos	496.469
Receitas administrativas	237.824
Dotação inicial	900.000



DESPESAS ADMINISTRATIVAS (4.606.052)

**Pessoal e Encargos, Treinamentos, Viagens,
Serv Terceiros, Desp. Gerais, Depreciação,
Tributos, Rem. Antecip Patrocinador. (4.441.414)**

**Gestão de carteiras, corretagens pagas,
acompanhamento da política de investimentos,
consultorias (130.550)**

Auditorias (20.588)

Avaliação Atuarial (13.500)

Acesse os links

DEMONSTRAÇÕES CONTÁBEIS 2023

RELATÓRIO DOS AUDITORES INDEPENDENTES

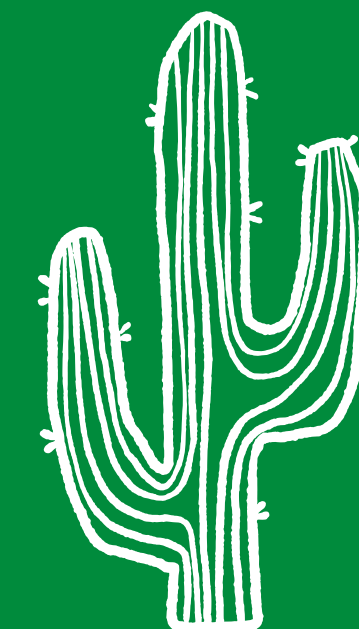



05

GOVERNANÇA

Em 2023, a **PrevNordeste** submeteu à apreciação da Superintendência Nacional de Previdência Complementar (Previc) a alteração do Estatuto, em virtude de adequação de legislação.

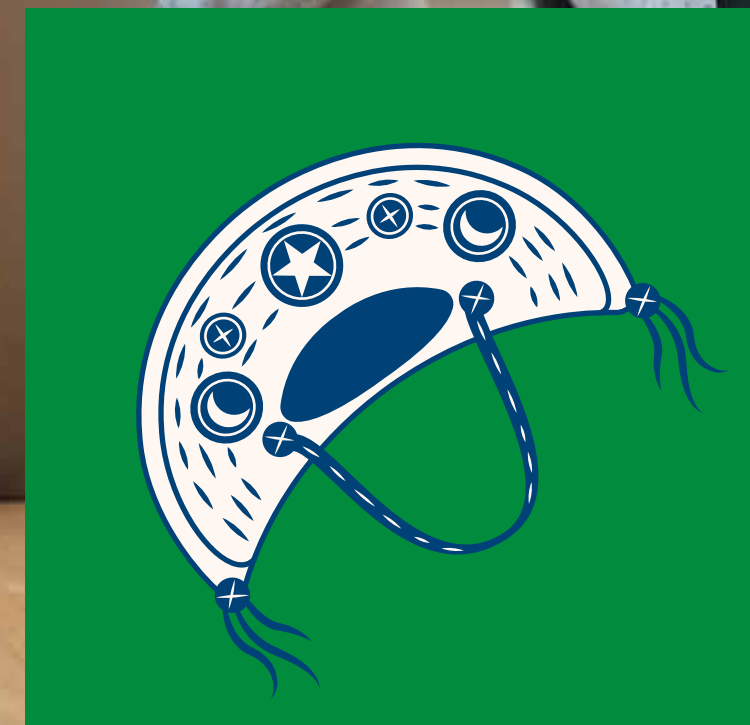

ORGANOGRAMA PREVNORDESTE

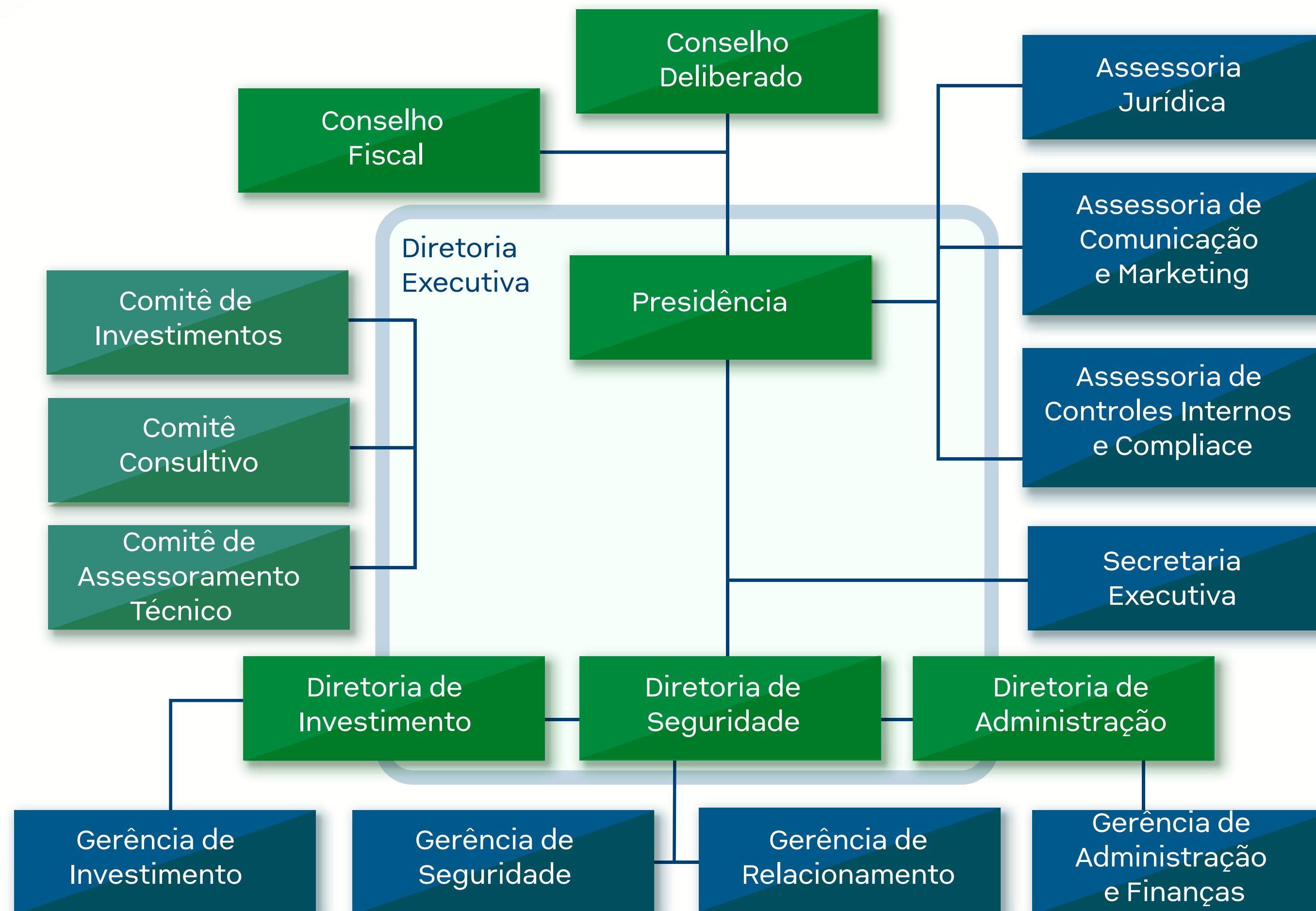



CONSELHO DELIBERATIVO DA PREVNORDESTE

- **RODRIGO PIMENTEL DE SOUZA LIMA**
PRESIDENTE
- **FREDERICO WELLINGTON SILVEIRA SOARES**
MEMBRO SUPLENTE - REPRESENTANTE DO PATROCINADOR
- **ANDREIA BRITO RIBEIRO DE CERQUEIRA**
MEMBRO TITULAR - REPRESENTANTE DO PATROCINADOR
- **CLAUDIO ARNOUD RODRIGUES DE SANTANA**
MEMBRO SUPLENTE - REPRESENTANTE DO PATROCINADOR
- **CLAUDIA CRISTINA ROCHA MACHADO FERRI**
MEMBRO TITULAR - REPRESENTANTE DO PATROCINADOR
- **JOSELI DA SILVA PASSOS ALVES**
MEMBRO SUPLENTE - REPRESENTANTE DO PATROCINADOR
- **DANIELLE THOMAZ FERREIRA CINTRA**
MEMBRO TITULAR - REPRESENTANTE DOS PARTICIPANTES E ASSISTIDOS
- **MARIANA BARBOSA RACHE DE ALMEIDA**
MEMBRO SUPLENTE - REPRESENTANTE DOS PARTICIPANTES E ASSISTIDOS
- **DAVID SANTOS CRUZ CARVALHO**
MEMBRO TITULAR - REPRESENTANTE DOS PARTICIPANTES E ASSISTIDOS
- **EVERALDO DE SOUZA ALVES**
MEMBRO SUPLENTE - REPRESENTANTE DOS PARTICIPANTES E ASSISTIDOS
- **UBENILSON COLOMBIANO MATOS DOS SANTOS**
MEMBRO TITULAR - REPRESENTANTE DOS PARTICIPANTES E ASSISTIDOS
- **MARCELO CARDOSO DE ALMEIDA MACHADO**
MEMBRO SUPLENTE - REPRESENTANTE DOS PARTICIPANTES E ASSISTIDOS





CONSELHO FISCAL DA PREVNORDESTE

- **SIZENANDO GONZAGA DA CUNHA FILHO**
PRESIDENTE
- **PEDRO ANSELMO ANDRADE MENEZES**
MEMBRO SUPLENTE - REPRESENTANTE DOS PARTICIPANTES E ASSISTIDOS
- **PAULO EMANUEL PIMENTA DOS SANTOS**
MEMBRO TITULAR - REPRESENTANTE DOS PARTICIPANTE E ASSISTIDOS
- **GEORGE DE CARVALHO AFONSO**
MEMBRO SUPLENTE - REPRESENTANTE DOS PARTICIPANTE E ASSISTIDOS
- **ANA VALÉRIA CORREIA BRASIL**
MEMBRO TITULAR - REPRESENTANTE DO PATROCINADOR
- **RAÍSSA LOUZADA LOPES RIOS BARRETO**
MEMBRO SUPLENTE - REPRESENTANTE DO PATROCINADOR
- **ANDRÉ LUIS SANT'ANA RIBEIRO**
MEMBRO TITULAR - REPRESENTANTE DO PATROCINADOR
- **FREDSON DELGADO DA SILVA**
MEMBRO SUPLENTE - REPRESENTANTE DO PATROCINADOR





COMITÊ DE INVESTIMENTOS DA PREVNORDESTE

- **CLAUDIO PALMA DE MELLO**
COORDENADOR
- **ADSON DE OLIVEIRA ANDRADE**
MEMBRO REPRESENTANTE DAS PARTICIPANTES E ASSISTIDOS
- **ALEX GAMA QUEIROZ DOS SANTOS**
MEMBRO SELECIONADO PELO CONSELHO DELIBERATIVO
- **JOSÉ ROBERTO DE LIMA ANDRADE**
MEMBRO INDICADO PELO COMITÊ CONSULTIVO

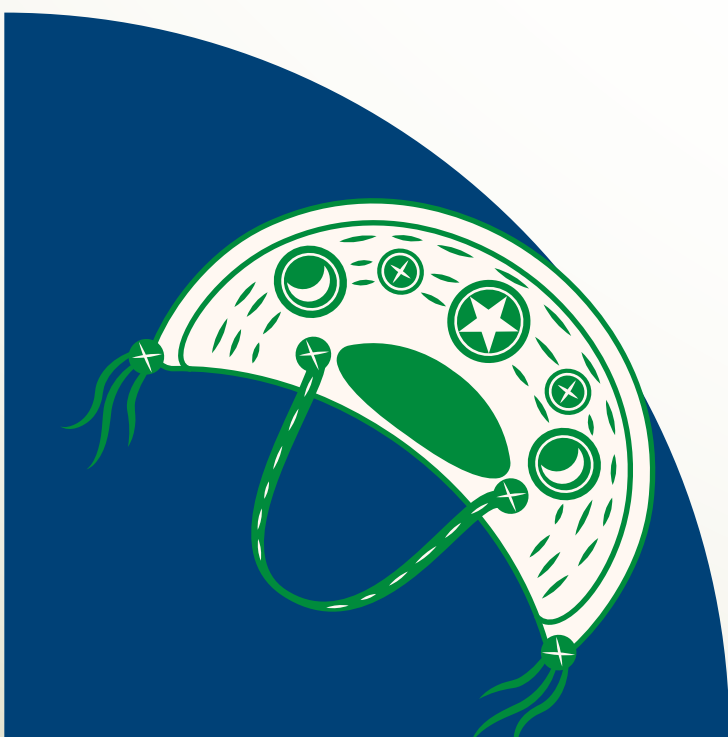



COMITÊ DE ACESSORAMENTO TÉCNICO DO PLANO PREVBAHIA PB CIVIL

- **MARCOS NASCIMENTO LOPES**
REPRESENTANTE DO PATROCINADOR
- **ELIANNA ALMEIDA REBOUÇAS**
REPRESENTANTE DOS PARTICIPANTES E ASSISTIDOS
- **ENECILA MORAIS PINHO DA SILVA**
REPRESENTANTE DO PATROCINADOR
- **CLAUDIO PIANSKY MASCARENHAS GUTTEMBERG DA COSTA**
REPRESENTANTE DO PATROCINADOR
- **GABRIEL DURAN BRITO**
REPRESENTANTE DOS PARTICIPANTES E ASSISTIDOS
- **HEIDE SOUZA SILVA**
REPRESENTANTE DOS PARTICIPANTES E ASSISTIDOS

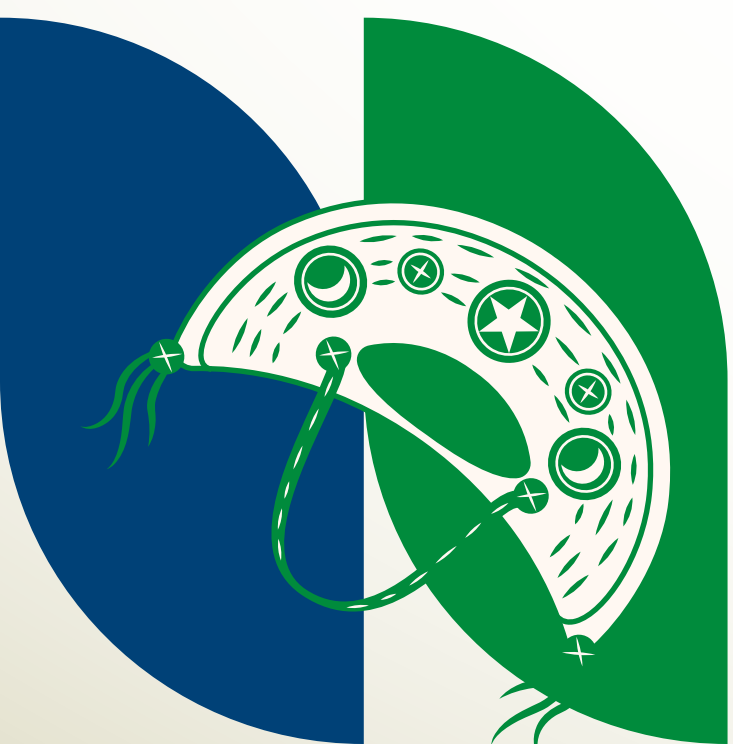



COMITÊ DE ASSESSORAMENTO TÉCNICO DO PLANO PREVNORDESTE - SERGIPE

- **CARLA CAROLINA OLIVEIRA DA SILVA**
REPRESENTANTE DOS PARTICIPANTES E ASSISTIDOS
- **BRUNO ROLEMBERG DANTAS BARRETO**
REPRESENTANTE DOS PARTICIPANTES E ASSISTIDOS
- **MARCO ANTÔNIO DE QUEIROZ**
REPRESENTANTE DO PATROCINADOR
- **MICHELÂNGELO CARVALHO NABUCO D'AVILA**
REPRESENTANTE DO PATROCINADOR
- **PATRÍCIA VERÔNICA NUNES CABRAL SOBRAL DE SOUZA**
REPRESENTANTE DOS PARTICIPANTES E ASSISTIDOS
- **PEDRO VIEIRA SANTOS**
REPRESENTANTE DO PATROCINADOR





06

ANEXOS

Documentos obrigatórios

Acesse os *links*

RESOLUÇÃO CONSELHO DELIBERATIVO

PARECER CONSELHO FISCAL

RELATÓRIO AUDITORIA INDEPENDENTE

PARECER ATUARIAL PREVBAHIA PB CIVIL

PARECER ATUARIAL PREVNORDESTE SERGIPE

PARECER ATUARIAL PREVNORDESTE PIAUÍ

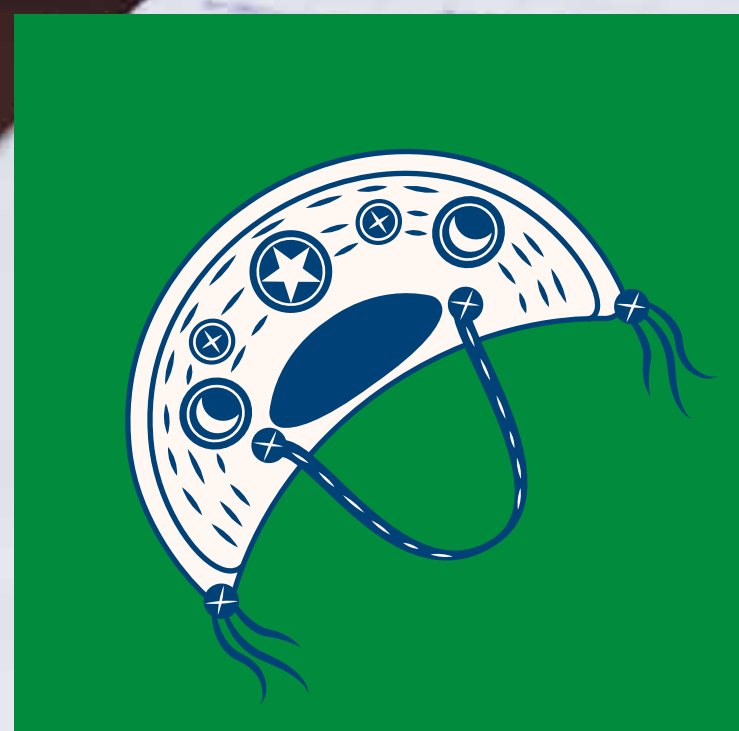

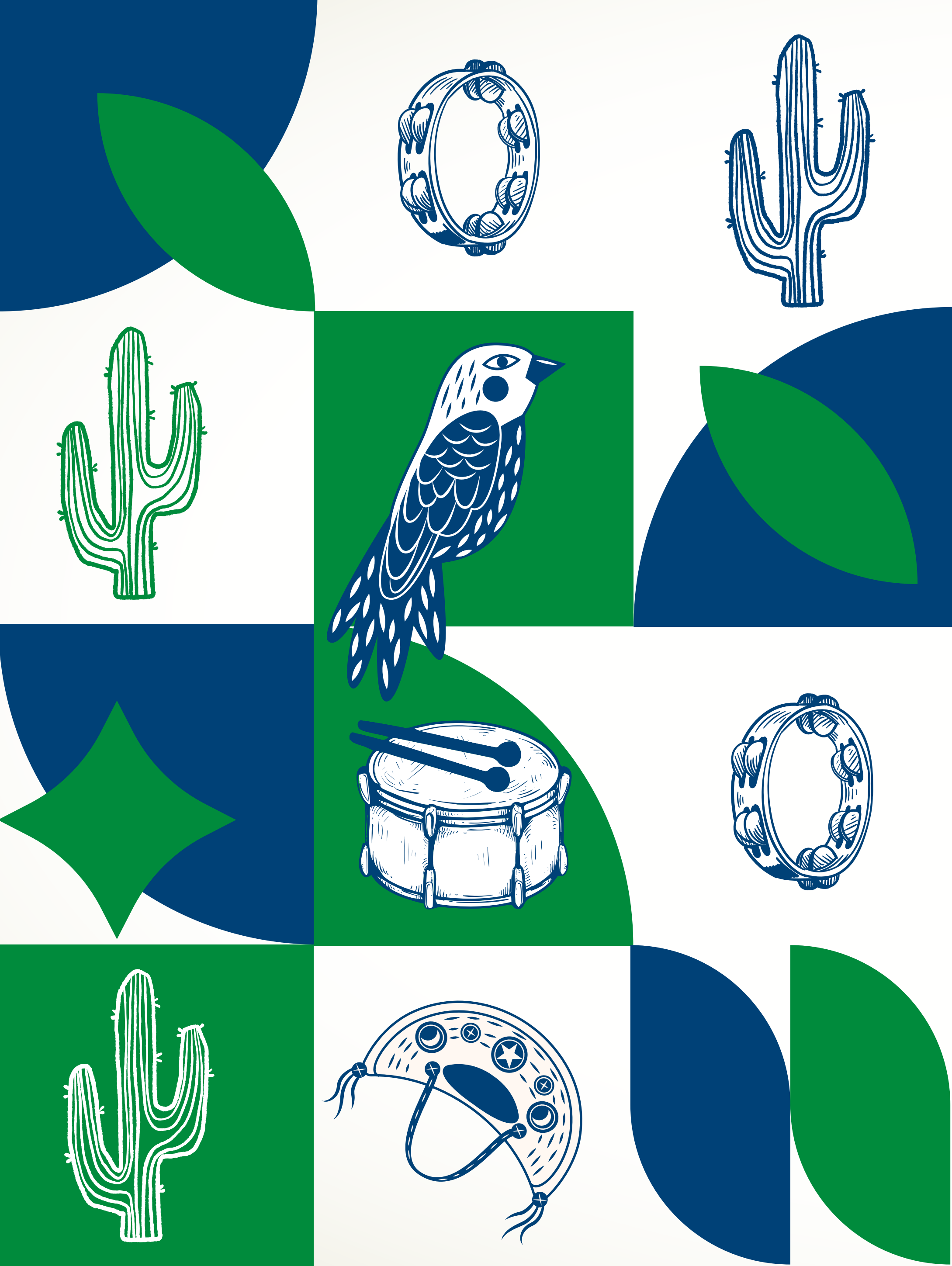

**Projeto gráfico, edição,
produção e revisão textual**
Contaccta Comunicação

O futuro é hoje.
Juntos, planejamos um viver
com plenitude e segurança!

